

保証四季報

2023年

a quarterly information magazine



号



上牧町/水辺公園

企業とともに未来を拓く



Contents



奈良県信用保証協会

- 保証動向・金融機関別保証状況 2
- 業種別状況・制度別状況 4
- 金融機関紹介／奈良信用金庫 小泉支店 6
- SDGsレポート 8
 - 全国健康保険協会 奈良支部とSDGsに関する業務連携協定を締結
赤い羽根力ランターチャリティ
- ほしよれぼ 9
 - 滋賀県信用保証協会と奈良県信用保証協会間でBCP連携協定を締結
BCP訓練を実施しました
 - 経営者保証を不要とする取扱いについて
 - 2023年度 保証制度について
 - 金融機関の女性職員向け勉強会を実施いたしました！
 - 令和5年度 新入職員紹介
 - 令和4年度 職員表彰について
 - コンプライアンス態勢について
 - 令和5年度 組織図
- 市町村紹介／上牧町 18

保証動向

保証承諾

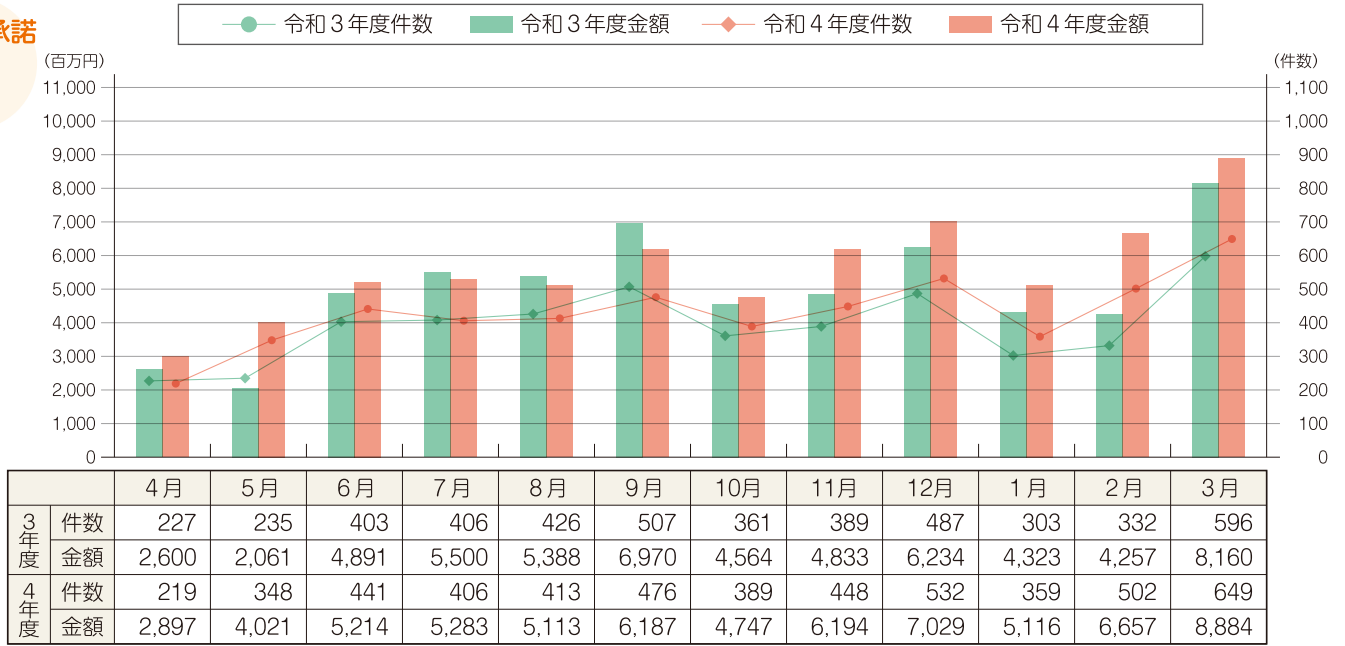

保証債務残高

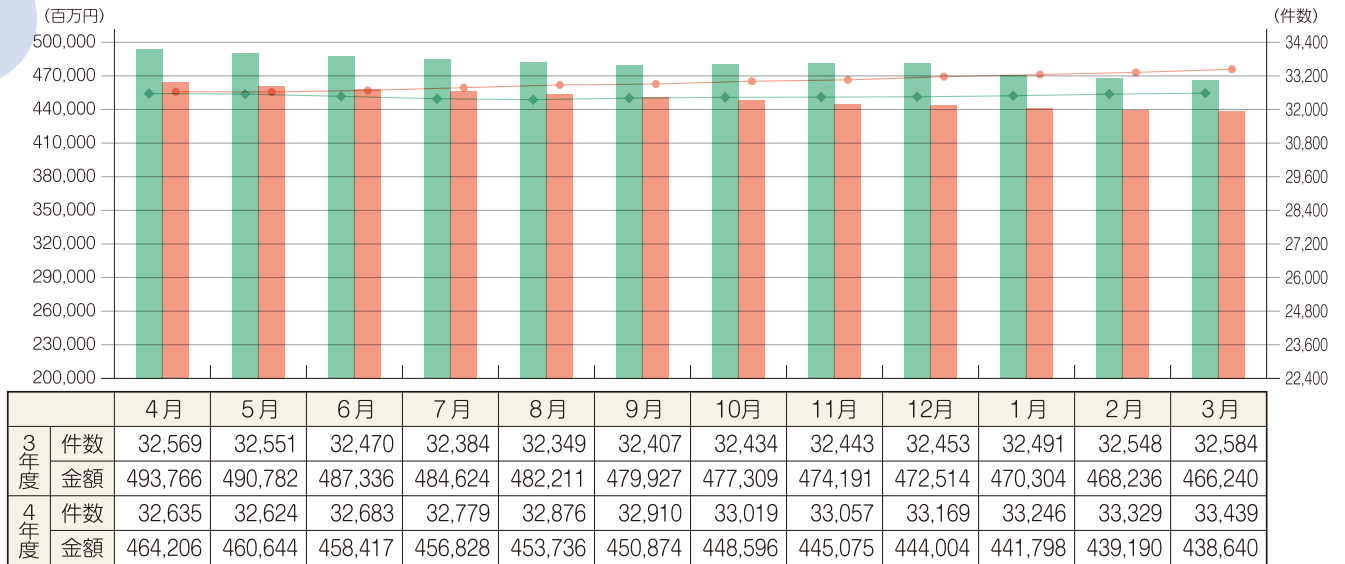

代位弁済

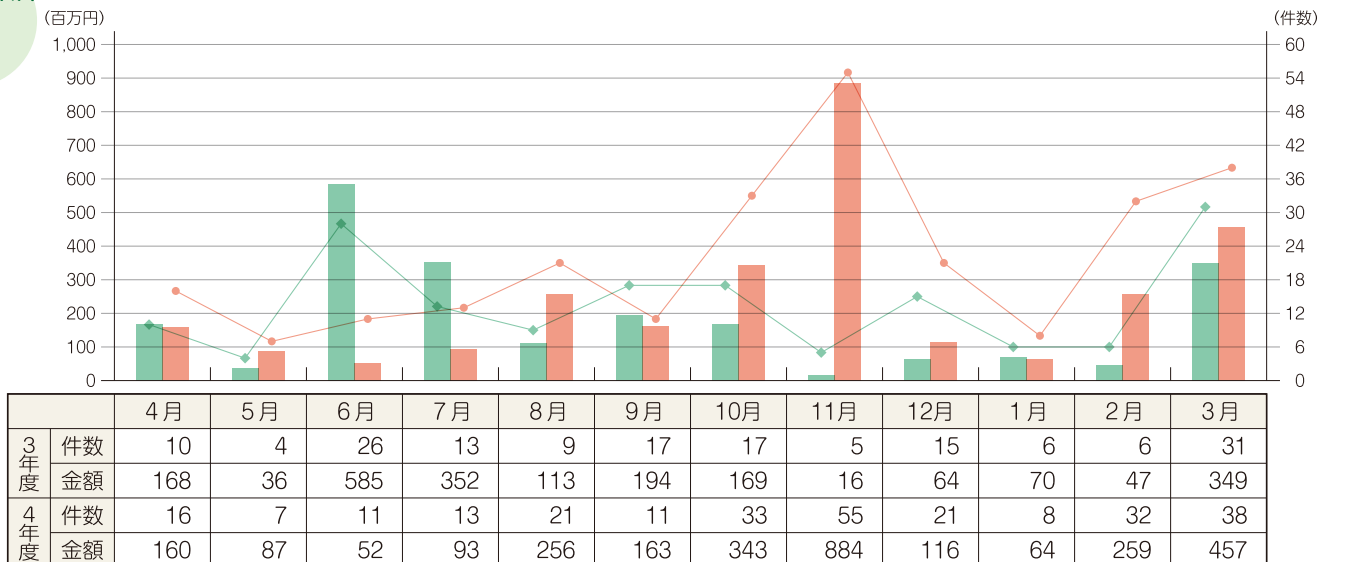

令和4年度累計（令和4年4月～令和5年3月）

（単位：千円）

	保証承諾			保証債務残高			代位弁済		
	件数	金額	前年比	件数	金額	前年比	件数	金額	前年比
りそな銀行	84	2,572,517	103.6	814	17,861,701	91.6	6	86,115	719.4
三井住友銀行	6	223,000	189.0	111	2,290,917	82.5	2	2,863	—
三菱UFJ銀行	1	48,000	26.2	110	1,689,036	80.5	1	20,827	—
みずほ銀行	5	132,000	660.0	36	877,922	100.4	0	0	—
都市銀行	96	2,975,517	106.1	1,071	22,719,576	90.0	9	109,805	917.4
南都銀行	1,815	29,283,926	121.5	13,998	207,605,847	92.6	115	1,474,770	145.6
京都銀行	158	2,035,300	128.9	1,072	16,497,454	92.4	1	8,262	6.9
紀陽銀行	42	1,069,000	74.5	362	7,361,596	96.1	4	17,597	—
関西みらい銀行	36	985,400	150.4	261	4,955,387	102.9	0	0	—
三十三銀行	35	345,100	85.8	218	2,576,557	93.1	3	15,240	882.5
百五銀行	0	0	—	2	1,170	11.7	0	0	—
地方銀行	2,086	33,718,726	119.7	15,913	238,998,011	92.9	123	1,515,869	133.4
中京銀行	1	50,000	9.6	226	4,138,923	78.8	7	221,820	—
第二地方銀行	1	50,000	9.6	226	4,138,923	78.8	7	221,820	—
大和信用金庫	1,263	11,460,140	100.0	6,931	69,198,630	97.1	59	477,923	62.0
奈良中央信用金庫	1,167	13,039,831	116.8	5,889	63,728,047	97.3	37	392,076	235.9
奈良信用金庫	410	4,101,140	90.7	2,600	28,621,008	95.2	28	182,326	259.5
京都中央信用金庫	86	1,350,800	230.4	407	5,871,928	100.9	2	32,602	—
大阪シティ信用金庫	12	207,900	88.2	122	2,318,888	93.0	0	0	—
新宮信用金庫	7	60,000	84.2	48	462,481	89.6	1	856	—
北伊勢上野信用金庫	1	7,000	60.9	17	202,880	84.5	0	0	—
信用金庫	2,946	30,226,811	107.7	16,014	170,403,861	96.9	127	1,085,783	107.8
近畿産業信用組合	52	369,150	190.8	181	2,011,726	100.4	0	0	—
信用組合	52	369,150	190.8	181	2,011,726	100.4	0	0	—
商工組合中央金庫	1	1,600	6.1	34	367,935	72.9	0	0	—
政府系金融機関	1	1,600	6.1	34	367,935	72.9	0	0	—
合計	5,182	67,341,804	112.6	33,439	438,640,031	94.1	266	2,933,276	135.7



制度別保証状況

令和4年度累計（令和4年4月～令和5年3月）

（単位：千円）

保証制度名	保証承諾			保証債務残高			代位弁済			
	件数	金額	前年比	件数	金額	前年比	件数	金額	前年比	
協 会 制 度	一般	338	4,825,957	90.6	2,171	23,534,786	77.1	33	432,625	157.5
	夏季特別	18	98,500	66.8	189	340,270	53.7	1	994	20.3
	夏季特別（一括）	12	101,000	93.3	10	84,946	137.0	0	0	—
	年末特別	12	68,000	71.6	177	393,618	51.6	3	13,369	—
	年末特別（一括）	17	88,000	100.3	17	95,280	85.7	0	0	—
	財務要件型無保証人	1	10,000	12.5	2	84,450	105.6	0	0	—
	事業性評価保証	22	920,000	59.5	115	3,140,404	105.1	2	35,287	—
	短期継続ワイド保証	116	3,358,500	32.1	446	12,339,641	104.8	7	96,995	371.5
	短期継続保証	184	3,878,390	93.5	197	4,138,673	96.0	1	28,078	95.0
	フレッシュ15	8	17,000	20.1	114	204,680	61.5	0	0	—
	集約ローン	10	423,500	134.4	119	3,163,004	92.2	2	71,686	—
	当座貸越	23	409,000	79.9	56	986,997	87.2	1	38,689	—
	アドバンス当貸	24	765,000	62.4	57	1,739,734	88.1	0	0	—
	カードローン	36	244,000	87.3	74	487,724	95.6	1	4,384	46.3
リトルカード	93	256,700	98.9	174	465,060	94.6	1	856	—	
特定経営承継準備関連	2	56,000	—	1	27,380	—	0	0	—	
伴走支援型特別保証	146	3,932,312	214.6	179	4,577,869	326.9	1	9,804	—	
経営安定関連（セーフティネット）	13	422,000	71.3	463	8,531,412	80.8	11	284,059	106.8	
創業関連	20	140,950	124.2	63	348,662	120.0	2	6,809	86.3	
特定社債	42	2,504,000	139.1	198	8,517,120	110.6	1	40,041	—	
改善サポート	19	582,300	226.3	65	1,719,743	133.8	0	0	—	
経営力向上関連	2	160,000	—	9	257,463	121.3	0	0	—	
全国小口	43	135,500	69.7	172	428,667	89.6	4	23,879	208.9	
無担保パワフル保証	55	2,839,000	121.5	450	9,782,308	91.7	6	95,135	177.7	
タイアップ50	7	254,000	104.3	79	1,050,119	98.2	0	0	—	
デラックス100	40	1,360,000	103.0	92	3,341,334	89.2	1	23,311	—	
タイムリー保証	1,601	18,434,615	—	1,446	15,764,992	—	5	30,447	—	
SDGs推進保証	32	559,000	—	30	498,115	—	0	0	—	
2021特別保証	2	65,000	0.5	995	8,255,434	78.8	14	140,031	1,825.3	
合計	2,938	46,908,224	102.4	8,604	120,502,938	105.1	109	1,602,810	127.6	
県 制 度	経営強化	134	1,304,360	137.1	392	2,487,532	105.4	8	71,203	224.5
	小規模企業者支援資金	170	665,680	135.7	361	1,151,842	151.5	4	9,767	134.2
	地域産業振興	14	161,500	102.5	82	473,420	99.2	3	10,260	82.8
	経営環境変化・災害対策	2	1,500	—	2,068	31,039,529	80.1	6	43,329	500.1
	セーフティネット	5	37,000	62.7	2,583	47,739,957	79.9	21	207,582	202.3
	新型コロナウイルス感染症対応【伴走支援型】	421	6,844,364	242.7	594	8,145,120	330.4	1	6,999	—
	事業承継支援資金融資保証	1	45,000	225.0	3	92,566	176.1	0	0	—
	創業支援	275	1,643,030	135.5	870	3,733,748	138.0	4	12,183	54.7
	チャレンジ応援資金	197	3,219,416	108.5	741	9,725,976	117.1	4	39,691	1,562.6
	地域未来投資促進資金	6	570,000	316.7	67	3,432,422	106.0	0	0	—
	働き方改革推進企業等応援資金	32	772,000	412.8	40	895,071	346.3	0	0	—
	新エネルギー等対策資金	6	393,400	83.8	112	1,498,589	110.8	0	0	—
	既存事業者による宿泊施設開業支援	2	75,000	277.8	17	609,343	91.2	0	0	—
	宿泊施設増改築・設備整備支援	1	30,000	133.3	21	354,055	94.3	0	0	—
研究開発支援資金保証	3	46,700	51.9	17	370,425	105.4	0	0	—	
合計	1,269	15,808,950	142.9	22,448	311,404,612	89.8	141	1,290,495	147.9	
市 町 村 制 度	奈良市	182	777,800	132.8	439	1,159,723	128.0	6	17,099	178.7
	大和高田市	101	585,680	120.5	307	1,097,638	125.0	0	0	—
	大和郡山市	52	237,650	136.2	102	304,032	143.3	0	0	—
	天理市	77	300,120	202.6	149	394,123	163.6	2	2,945	163.6
	橿原市	147	727,560	90.5	559	1,214,991	111.7	0	0	—
	桜井市	86	364,700	436.2	135	411,349	215.5	2	2,749	—
	五條市	1	1,000	—	2	3,103	141.5	0	0	—
	御所市	6	26,800	1,340.0	7	25,441	1383.5	0	0	—
	生駒市	145	900,600	311.8	248	1,079,650	212.6	1	8,222	58.6
	香芝市	58	246,330	190.7	169	407,276	135.8	3	8,046	—
	葛城市	23	76,340	123.4	58	126,189	123.3	0	0	—
	宇陀市	36	118,900	874.3	50	119,601	330.3	0	0	—
	田原本町	49	207,000	219.0	126	318,145	148.6	1	523	—
	平群町	5	11,150	74.3	17	22,813	97.1	0	0	—
吉野町	0	0	—	9	8,409	61.1	0	0	—	
明日香村	7	43,000	220.5	10	39,999	176.3	1	388	—	
合計	975	4,624,630	159.1	2,387	6,732,481	142.0	16	39,972	124.9	

※当年度・前年度ともに利用のない制度については、表示を省略しています。

業種別保証状況

令和4年度累計（令和4年4月～令和5年3月）

（単位：千円）

業 種 名	保 証 承 諾			保証債務残高			代 位 弁 済			
	件 数	金 額	前年比	件 数	金 額	前年比	件 数	金 額	前年比	
製造業	ゴム・プラスチック工業	101	2,109,147	106.6	708	13,856,393	92.5	2	69,043	15,039.2
	ゴム製品製造業	27	275,300	164.0	130	2,027,090	91.0	0	0	—
	その他の工業	190	1,478,260	102.5	1,105	10,637,039	98.7	1	2,317	—
	ソフトウェア業	20	131,300	114.2	108	630,457	95.5	1	4,333	—
	化学工業	12	200,000	41.2	156	3,791,071	88.3	0	0	—
	家具・建具工業	19	194,500	78.9	192	2,171,873	90.7	0	0	—
	機械工業	51	1,007,900	120.1	482	9,515,853	92.7	7	59,543	—
	金属工業	91	1,492,510	98.8	703	14,082,319	94.5	3	40,226	8.6
	紙工業	9	207,000	53.6	126	2,482,069	89.1	0	0	—
	車両工業	12	253,800	102.8	76	1,640,918	92.6	0	0	—
	情報処理サービス業	2	8,000	266.7	8	75,333	92.7	0	0	—
	食料品工業	70	1,034,300	81.9	527	9,738,834	97.0	2	78,713	—
	製版・製本業	0	0	—	11	89,958	87.9	0	0	—
	石油・石炭製品工業	0	0	—	4	43,079	51.9	0	0	—
	繊維品工業	100	1,202,512	103.9	783	11,238,724	95.4	3	13,284	15.9
	船舶工業	0	0	—	6	63,133	69.7	0	0	—
	電気機器工業	19	524,000	170.2	138	2,670,510	97.5	0	0	—
	農林漁業	0	0	—	3	10,734	113.8	0	0	—
	皮革工業	10	136,000	180.1	57	956,436	78.4	4	159,975	252.2
	木材・木製品工業	62	1,111,700	127.6	485	7,809,716	101.5	0	0	—
窯業	19	443,000	137.2	171	3,585,645	96.1	0	0	—	
製造業 計	814	11,809,229	103.3	5,979	97,117,185	94.6	23	427,434	59.7	
建設業	1,335	18,310,440	117.7	7,719	102,045,880	97.5	76	552,503	124.2	
卸売業	440	7,431,500	121.9	3,193	53,387,140	95.2	42	608,268	431.8	
小売業	681	7,692,760	108.2	4,359	53,930,519	94.2	34	549,225	238.7	
飲食店	334	2,378,477	160.8	2,326	16,234,397	102.6	34	292,096	232.1	
不動産業	278	3,551,950	88.2	1,408	18,194,551	99.7	2	2,863	—	
運送業	187	4,230,600	104.5	1,139	22,977,140	96.9	12	112,671	114.2	
物品預り・駐車場業	0	0	—	10	61,585	85.0	0	0	—	
電気・ガス・熱供給・水道業	11	381,640	82.6	101	1,263,449	120.5	0	0	—	
印刷業	31	363,649	120.0	212	3,235,302	89.6	0	0	—	
出版業	1	10,000	50.0	17	331,025	92.9	0	0	—	
サービス業	その他のサービス業	5	31,600	210.7	7	51,362	111.8	0	0	—
	その他の運輸サービス業	9	161,600	77.1	86	1,514,646	92.6	4	60,554	—
	その他の技術サービス業	68	959,500	112.9	413	3,803,787	95.1	2	965	—
	その他の事業サービス業	105	1,027,890	144.0	565	5,462,215	96.0	1	268	1.5
	その他の生活関連サービス業	60	629,800	116.2	359	3,681,158	96.9	2	17,404	1,740.4
	医療・福祉業	295	3,409,763	109.9	1,905	22,500,508	102.3	11	51,372	247.9
	映画・娯楽業	24	323,917	265.5	176	2,953,008	95.5	0	0	—
	教育・学習支援業	52	287,589	118.9	363	2,396,897	98.2	2	4,984	40.0
	広告業	19	166,500	208.1	130	912,923	96.6	0	0	—
	宿泊業	23	209,300	47.7	268	3,910,096	95.8	3	19,162	54.6
	情報通信サービス業	4	18,500	68.5	35	191,598	95.6	0	0	—
	職業紹介・労働者派遣業	7	161,000	67.6	58	1,422,849	91.8	0	0	—
	専門サービス業	104	689,500	143.8	539	2,696,020	104.4	2	4,349	—
	洗濯・理美容・浴場業	176	1,169,340	140.8	1,247	7,036,395	101.4	13	198,079	75.1
	廃棄物処理業	50	1,007,060	133.0	306	5,338,221	95.9	0	0	—
物品賃貸業	31	524,500	153.1	201	2,950,943	96.4	0	0	—	
旅行業	0	0	—	49	555,539	87.8	0	0	—	
サービス業 計	1,032	10,777,359	119.4	6,707	67,378,164	98.7	40	357,138	88.6	
保険媒介代理業	11	89,700	284.8	76	476,032	108.3	0	0	—	
郵便業	0	0	—	1	10,000	99.2	0	0	—	
通信業	1	5,000	166.7	4	10,789	40.6	2	20,309	—	
インターネット附随サービス業	9	64,000	156.9	32	188,125	114.1	0	0	—	
合計	5,182	67,341,804	112.6	33,439	438,640,031	94.1	266	2,933,276	135.7	

廃業等により業種分類できないものがある為、合計が一致しない場合がございます。前年度比につきましては、一致しない場合がございます。

奈良信用金庫

小泉支店



小泉支店エリア について

当店はJR大和小泉駅から西へ約200メートルの商店街に位置し、大和郡山市小泉町を中心として泉原町、小林町と生駒郡安堵町、斑鳩町の一部を営業エリアとしています。店周エリアは新興住宅と旧市街地が混在しており、駅周辺は飲食店を含めサービス・小売店といった小規模事業者が点在し、地場産業としての事業所は少ないですが、資産運用としての賃貸収益物件が多く存在し、交通の便が良いことや周辺環境の良さから、資産家と勤労者に区別された良好な住宅地域になっています。また、エリア内には大和三名園として知られる慈光院があり、茶室や書院は国の重要文化財に指定され、身近に歴史や文化に触れられる町としても人気があります。

支店の方針・特徴



支店長
小野田 忠 弘 氏

当店は、昭和60年10月に開店し、地域のお客さまに支えられ今年で38年目を迎える事が出来ました。当店の位置付けは、大和郡山市内に存在する3店舗（本店営業部、筒井支店、小泉支店）のうち、郡山ブロックとして本店営業部を統括店舗とし、大和郡山市の西部エリアを担う店舗として活動しております。

当店で「お客さま本位の経営：金融サービス業としての使命感を持って、お客様の繁栄と発展に貢献します」という当金庫の経営理念の下、親しみやすく気軽に相談の出来る金融機関として地域に貢献できるよう日々の業務に取り組んでおります。

中小企業金融につきましては「お客さまを知る」という事に主眼を置き、業務推進課員が定期的に事業先に訪問し、お客さまの事業に興味を持つ事から実態把握に努めています。

保証協会融資においては、お客さまの課題に対してタイムリーに対応出来るよう様々な保証制度を活用し、日々推進を行っております。



職員紹介

当店の営業推進担当店内メンバーを紹介します。業務推進課員3名（入庫14年目、6年目、3年目）、融資課員2名（入庫16年目、5年目）、営業課員4名（入庫33年目、21年目、11年目、4年目）で構成されており、年齢層、経験も異なりますが、若手の斬新な発想とベテランの経験からのアドバイスを交え「お客さまの為に何が出来るのか」を常に念頭に置き、店内の連携を図りながら日々元気に営業活動に取り組んでおります。

当店の業務推進課員については、郡山ブロック運営として、統括店舗である本店営業部から業務推進活動に出発し、日中は当店で稟議作成等を行い、最終本店営業部に帰店する、というサイクルで活動しております。融資案件については、店内での案件打合せに留まらず、郡山ブロック内の他店舗の案件打合せに業務推進課員が参加し、店内だけでは限られた内容になりがちなところを、様々な業種の企業、事業者の内容について目に触れる事で、見識が高められ、成功事例から失敗事例を数多く共有出来ることから、若手業務推進課員の融資案件取組に対する成長スピードは高まってきております。

当庫が地域金融機関としてお客さまに貢献していくには、今後も貴協会との連携は不可欠なもので、貴協会主催の勉強会や支援制度を活用し、担当者の方々との情報交換をより一層行い、業務に取り組んで参りたいと考えておりますので、今後ともご指導、ご協力のほどお願い申し上げます。

小泉支店プロフィール



奈良信用金庫
イメージキャラクター

沿革

昭和60年10月28日開設

住所

大和郡山市小泉町549番地の2

支店長

小野田 忠 弘

職員数

10名

男女比

男 5人

女 5人

平均勤続年数

13.2年

ほしよれぽ

SDGsレポート



全国健康保険協会 奈良支部と SDGsに関する業務連携協定を締結

当協会は令和5年3月2日に県内事業者の健康経営への取り組み促進と従業員の健康的な生活の実現及び地域経済社会の持続的な発展に資することを目的に、全国で8例目となる全国健康保険協会（協会けんぽ）との連携協定を締結いたしました。

両機関協同で、広報誌やセミナー開催にて、健康経営への取り組みを周知し、協会けんぽが認証する「職場まるごと健康宣言」を実施する県内事業者の増加と保証料優遇を付けたSDGs推進保証の促進を図っています。

この取り組みが地域へのSDGsに対する貢献を加速させることに期待しています。



左 奈良県信用保証協会 松谷幸和会長
右 協会けんぽ・全国健康保険協会奈良支部
数内章良支部長



赤い羽根カレンダーチャリティー

当協会では、地域貢献活動×SDGsへの取り組みとして、奈良県共同募金会の『赤い羽根歳末たすけあい新作カレンダーチャリティーバザー』に長年参加しています。

今年度も参加し、61点のカレンダーを寄贈いたしました。

当バザーでは、カレンダーの購入金が募金となり、福祉活動や困難な状況におかれた方々への支援に充てられます。

新型コロナウイルス感染症拡大の長期化による影響が広がる中で、地域のつながりを絶やさないためにも、当協会は今後も地域貢献への取り組みを続けて参ります。



赤い羽根カレンダーチャリティー

■滋賀県信用保証協会と奈良県信用保証協会間で BCP連携協定を締結

滋賀県信用保証協会と奈良県信用保証協会は令和5年1月20日、災害時などのリスクに備えて「BCP対策に係る業務連携協定」（基幹システムに係る代理代表拠点の相互運営に係る業務協定書）を締結いたしました。緊急事態発生時における、両協会の事業継続性を確保することが目的です。

本協定に基づき、どちらかの本店が被災した場合、奈良県信用保証協会と滋賀県信用保証協会が連携し、もう一方の被災を免れた保証協会の本店内に臨時事務所（代理代表拠点）を設けて、保証申込、保証審査、保証書発行業務等の信用保証業務を継続して遂行します。

信用保証協会間での代理代表拠点の相互運営は全国初の試みであり、今後とも滋賀県信用保証協会・奈良県信用保証協会、両協会の連携強化を図ることで、緊急事態が発生した場合においても、地域の中小企業、小規模事業者の皆様への支援を滞りなく行えるように努めてまいります。



左 奈良県信用保証協会 松谷幸和会長
右 滋賀県信用保証協会 西嶋栄治理事長

■BCP訓練を実施しました

令和5年3月18日に地域一帯の狭域災害（大規模停電事故）を想定したBCP訓練を実施しました。

令和5年1月20日の滋賀県信用保証協会とのBCP連携協定締結後、初となる訓練であり、BCP連携協定にて変更となった対応を中心に、災害発生から実際に滋賀県信用保証協会に出向き、ネットワークの切り替え、信用保証業務を行い復旧するまでを一連で実施しました。

当協会は信用保証業務の公共性に鑑み、緊急事態においても「ある一定水準の業務の継続性の確保」という社会的要請に応えるために、本訓練を毎年実施することにより、BCPの実行性の向上を図ってまいります。



ほしよれぽ

■ 経営者保証を不要とする取扱いについて

奈良県信用保証協会では、平成30年4月1日より、経営者保証を不要とする新たな運用を開始しています。

● 保証時の取扱い

1. 金融機関連携型

下記の①または②のいずれか、および③を満たすほか、法人と経営者の一体性解消等図っている（図ろうとしている）

①	取扱金融機関において、経営者保証を不要とし、かつ担保による保全が図られていないプロパー融資残高がある。
②	取扱金融機関において、経営者保証を不要とし、かつ担保による保全が図られていないプロパー融資を保証付融資と同時に実行する。
③	財務要件（「直近決算期において債務超過でないこと」かつ「直近2期の決算期において減価償却前経常利益が連続して赤字でないこと」）を満たしている。
その他	以下の項目に該当している。 ・法人と経営者個人の資産・経理が明確に区分されている ・法人と経営者の間の資金のやりとり（役員報酬・賞与・配当・オーナーへの貸付等）について社会通念上適切な範囲を超えていない ・適時適切に財務情報等が提供されている

2. 財務要件型

直近決算期において、下記の基準1、基準2あるいは基準3においてそれぞれ（1）（2）のうち1項目および（3）（4）のうち1項目該当する。

※「財務要件型無保証人保証制度」でのご利用となります。

	基準1	基準2	基準3
純資産額	5千万円以上 3億円未満	3億円以上 5億円未満	5億円以上
(1) 自己資本比率	20%以上	20%以上	15%以上
(2) 純資産倍率	2.0倍以上	1.5倍以上	1.5倍以上
(3) 使用総資本営業利益率	10%以上	10%以上	5%以上
(4) インタレスト・カバレッジ・レーシオ	2.0倍以上	1.5倍以上	1.0倍以上

3. 担保充足型

申込人または代表者本人が所有する不動産の担保提供があり、十分な保全が図られている場合。

※担保提供者が申込人以外の場合には、物上保証人になっていただく必要があります。



●期中時の取扱い

経営者保証が付された既往の保証付融資について、経営者保証の解除の要請があった場合には、以下の取扱いとなります。

経営者保証の取扱い		期中時の取扱い		
		①金融機関連携型	②財務要件型	③担保充足型
借換	保証時の取扱いの①～③のいずれかに該当する場合は、新規の保証付き融資で借換することにより解除することができます	○	○	○
条件変更	保証時の取扱い①に該当する場合は、条件変更により経営者保証を解除することができます。	○	×	×

●事業承継時の取扱い

経営者の交代により事業承継される場合、経営者保証が付された既往の保証付き融資については以下の取扱いとなります。

	経営者保証の取扱い
原則	旧代表者が引き続き保証参加する場合は、後継者（新代表者）の保証追加は行いません。
例外	但し、旧代表者の保証解除要請があり、既往の保証付き融資の返済が正常で、新代表者の保証を追加する場合には、基本的に旧代表者の保証を解除します。

●その他

保証時の取扱い「金融機関連携型」の要件により保証付き融資について経営者保証を不要とした後、プロパー融資について経営者保証を追加する場合、保証付き融資においても経営者保証を追加することについて協会と協議する必要があります。

ほしよれぽ

■2023年度 保証制度について

新設 下記の通り、保証制度が新設されました！

○協会制度 スタートアップ創出促進保証

資格要件	<p><創業される方></p> <p>①産業競争力強化法に掲げる次の(1)~(2)のいずれかに該当し、事業開始の具体的計画を有する創業者</p> <p>(1)事業を営んでいない個人が2ヶ月以内に新たに会社を設立し、当該会社が事業を開始する具体的計画を有するもの（認定特定創業支援等事業により支援を受けた創業者については6ヶ月以内）</p> <p>(2)中小企業者である会社が新たに中小企業者である会社を設立し、当該会社が事業を開始する具体的計画を有するもの</p> <p><創業から5年までの法人></p> <p>②産業競争力強化法に掲げる次の(1)~(3)のいずれかの創業者である中小企業者であって、事業を開始又は会社を設立した日以後5年を経過していないもの</p> <p>(1)事業を営んでいない個人により設立された会社であって、その設立の日以後5年を経過していないもの</p> <p>(2)中小企業者である会社が新たに設立した会社であって、その設立の日以後5年を経過していないもの</p> <p>(3)事業を営んでいない個人が開始した事業を法人化し、個人創業時から5年を経過していないもの</p>
保証限度額	3,500万円（創業関連保証・再挑戦支援保証と同枠）
資金用途	運転資金、設備資金、運設資金
保証割合	責任共有対象外（100%保証）
保証期間	10年（1年以内の据置可） ※申込金融機関において本保証付融資と原則同時にプロパー融資を実行する、又は保証申込み時においてプロパー融資の残高がある場合は3年以内の据置可
保証料率	1.20%（商工会議所・商工会経由 0.90%） 通常の保証料率から0.2%上乗せ
添付資料	創業計画書（スタートアップ創出促進保証制度用）
その他	<p>※経営者保証不要</p> <p>※認定特定創業支援等事業により支援を受けた創業者については市町村長の証明が必要</p> <p>※創業予定者または税務申告1期末終了の方は創業資金総額の1/10以上の自己資金が必要</p> <p>※融資実行後原則3年目及び5年目にガバナンス体制の整備に関するチェックを受ける必要がある</p>

変更 下記の通り、保証制度が改正されました！

○協会制度

制度名	変更箇所	新	旧																																																																								
タイムリー保証	取扱期間	令和6年3月31日（申込受付分）	令和5年3月31日（申込受付分）																																																																								
SDGs推進保証	取扱期間	令和6年3月31日（申込受付分）	令和5年3月31日（申込受付分）																																																																								
中小企業特定社債保証（SDGs貢献型）	取扱期間	令和6年3月31日（申込受付分）	令和5年3月31日（申込受付分）																																																																								
無担保パワフル保証	保証料率	<p>責任共有基本料率</p> <table border="1"> <thead> <tr> <th>区分</th> <th>①</th> <th>②</th> <th>③</th> <th>④</th> <th>⑤</th> <th>⑥</th> <th>⑦</th> <th>⑧</th> <th>⑨</th> <th>担保</th> <th>会計参与</th> </tr> </thead> <tbody> <tr> <td>年率%</td> <td>-</td> <td>-</td> <td>-</td> <td>1.35</td> <td>1.15</td> <td>1.00</td> <td>0.80</td> <td>0.60</td> <td>0.45</td> <td>○</td> <td>○</td> </tr> </tbody> </table> <p>責任共有基本料率 普通保険に係る無担保保証の取扱いをする場合（カテゴリ5以上） 0.10% 引き下げ</p> <table border="1"> <thead> <tr> <th>区分</th> <th>①</th> <th>②</th> <th>③</th> <th>④</th> <th>⑤</th> <th>⑥</th> <th>⑦</th> <th>⑧</th> <th>⑨</th> <th>担保</th> <th>会計参与</th> </tr> </thead> <tbody> <tr> <td>年率%</td> <td>-</td> <td>-</td> <td>-</td> <td>-</td> <td>1.05</td> <td>0.90</td> <td>0.70</td> <td>0.50</td> <td>0.35</td> <td>○</td> <td>○</td> </tr> </tbody> </table>	区分	①	②	③	④	⑤	⑥	⑦	⑧	⑨	担保	会計参与	年率%	-	-	-	1.35	1.15	1.00	0.80	0.60	0.45	○	○	区分	①	②	③	④	⑤	⑥	⑦	⑧	⑨	担保	会計参与	年率%	-	-	-	-	1.05	0.90	0.70	0.50	0.35	○	○	<p>責任共有基本料率</p> <table border="1"> <thead> <tr> <th>区分</th> <th>①</th> <th>②</th> <th>③</th> <th>④</th> <th>⑤</th> <th>⑥</th> <th>⑦</th> <th>⑧</th> <th>⑨</th> <th>担保</th> <th>会計参与</th> </tr> </thead> <tbody> <tr> <td>年率%</td> <td>-</td> <td>-</td> <td>-</td> <td>1.35</td> <td>1.15</td> <td>1.00</td> <td>0.80</td> <td>0.60</td> <td>0.45</td> <td>○</td> <td>○</td> </tr> </tbody> </table>	区分	①	②	③	④	⑤	⑥	⑦	⑧	⑨	担保	会計参与	年率%	-	-	-	1.35	1.15	1.00	0.80	0.60	0.45	○	○
区分	①	②	③	④	⑤	⑥	⑦	⑧	⑨	担保	会計参与																																																																
年率%	-	-	-	1.35	1.15	1.00	0.80	0.60	0.45	○	○																																																																
区分	①	②	③	④	⑤	⑥	⑦	⑧	⑨	担保	会計参与																																																																
年率%	-	-	-	-	1.05	0.90	0.70	0.50	0.35	○	○																																																																
区分	①	②	③	④	⑤	⑥	⑦	⑧	⑨	担保	会計参与																																																																
年率%	-	-	-	1.35	1.15	1.00	0.80	0.60	0.45	○	○																																																																
短期継続保証	保証限度額	<p>カテゴリ4 8,000万円</p> <p>カテゴリ5~6 1億8,000万円</p> <p>カテゴリ7以上 2億8,000万円</p> <p>※普通保険を無担保保扱いで利用する負担金保証の限度額は、既存の保証債務残高を含み2億円です</p>	8,000万円																																																																								
	保証期間	2年	1年																																																																								
短期継続ワイド保証			廃止																																																																								
経営力強化保証			廃止																																																																								



■金融機関の女性職員向け勉強会を実施いたしました！

金融機関の女性職員と女性ならではの視点・感性を活かした創業支援・経営支援を目指し、お客さまに寄り添い、適正保証の推進及び業務の円滑化に繋げることを目的に勉強会を実施いたしました。

女性創業支援チーム 陽～kirari～や当協会信用保証制度について理解を深めていただきました。

【実施金融機関（令和4年度第4四半期）】

- 令和5年1月18日（水） 南都銀行（14名出席）
- 令和5年2月10日（金） 奈良信用金庫（6名出席）



南都銀行



奈良信用金庫

■令和5年度 新入職員紹介

奈良県信用保証協会の令和5年度新入職員2名をご紹介します。



かげやま

影山 ヒカル

保証支援部 保証支援課



私の自慢 18年間テニスをしてきたこと
今ハマっていること
ゴルフ

意気込み わからない事ばかりですが、一日でも早く仕事を覚えられるよう一生懸命頑張ります。



たき じり しん ご

瀧尻 真吾

管理部 期中管理課



私の自慢 熊野古道（紀伊田辺から那智の滝まで約100km）を4日間で踏破しました。

今ハマっていること
ゴルフ、サウナ、韓国ドラマ、ラーメン屋巡り（特に豚骨ラーメンが好きです。）

意気込み 協会での自分の役割を理解し、主体的に行動し続けます。

ほしよれぽ

■令和4年度 職員表彰について

令和4年度において、協会が目指す方向性や職員に求めるものを可視化することで、組織の活性化・職員のモチベーションを高め、協会全体の業績や生産性の向上につなげることを目的に、職員表彰を行いました。

「年度経営計画」、「年度KPI」などにおいて設定された目標に基づき、その達成度合いや取り組んだプロセス等を考慮して表彰の選考を行いました。



団体賞 (グループ賞)

会長賞

〔選考基準〕 チームワークを発揮し、優れた業績を上げたチーム

チーム名：「創業支援課」

メンバー：吉田、西下、山中

受賞理由：休日出勤でセミナー等に積極的に参加しながら、創業支援と保証推進に努め、保証承諾の増加に貢献した。



創業支援課

専務賞

〔選考基準〕 チームワークを発揮し、優れた業績を上げたチーム

チーム名：「企画課」

メンバー：永吉、中森、岡本

受賞理由：代理代表拠点の整備や業務に関する動画を複数作成するなど新たな取り組みで業績をあげた。

チーム名：「総務課」

メンバー：木田、塩野、植田暁、弓場、矢木、貴島

受賞理由：お互いの業務をフォローし合いながら、大きなイベントも円滑に成功させた。



企画課



総務課



個人賞

会長賞

〔選考基準〕 優れた業績を上げ、職員の模範となった者。

小山 博一

受賞理由：役席者と若手のパイプ役や若手指導に尽力しながら、全国の協会オンラインセミナーで経営支援の事例発表に選出されるなど当協会の取り組み周知に貢献した。



小 山 博 一

奨励賞

〔選考基準〕 業績・姿勢・態度良好、表立たないサポート役で貢献した者。

西口 聡一郎

受賞理由：実調案件を中心に担当し、常に前向きな姿勢で斡旋保証や専門家派遣の獲得に貢献し、職員の模範ともなった。

坂本 叡

受賞理由：職員の急な退職による実務を引き受け、他職員への心配りもしながら、業務をやり遂げた。

貴島 三恵子

受賞理由：嘱託となっても正職員以上に若手の指導に努め、労務管理、組織運営に寄与した。



西 口 聡一郎



坂 本 叡



貴 島 三恵子

ほしよれぽ

■コンプライアンス態勢について

奈良県信用保証協会は、公的保証機関として、協会の公共的使命と社会的責任の重みを認識するとともに、役職員の自覚と意識に基づき社会規範や企業倫理を遵守し、コンプライアンスを重視した透明性の高い組織をめざします。

このコンプライアンスを実践していくために「奈良県信用保証協会倫理憲章」を定め、「具体的行動規範」に基づいて行動しています。

また、コンプライアンスを推進するため、コンプライアンス委員会を設置し、プログラムの実践状況の検証・評価を行うとともに、統括部署を定めコンプライアンス・マニュアルの整備や活動状況の確認に努めています。

■奈良県信用保証協会倫理憲章

- ①信用保証協会の公共性と社会的責任
- ②質の高い信用保証サービス
- ③法令やルールの厳格な遵守
- ④反社会的勢力との対決
- ⑤地域社会に対する貢献



■令和5年度コンプライアンス・プログラム（抜粋）

コンプライアンス 組織体制の整備	⇒	①法令遵守状況の把握 ②諸施策の評価 ③法令遵守に関する事項の審議 ④コンプライアンス担当者会議の開催
対外広報の充実	⇒	①ホームページ、保証四季報に取り組み姿勢を掲載
コンプライアンス 態勢の強化	⇒	①反社会的勢力の排除 ②コンプライアンス・意識調査の実施及び結果の検証による態勢強化 ③各部署におけるコンプライアンス態勢の強化 ④CSRへの積極的な取り組み
研修・啓蒙活動	⇒	①コンプライアンス研修 ②外部機関への研修の参加 ③外部講師による研修の実施 ④内部研修の実施

令和5年度 組織図

保証支援部	[部長] 西垣	[審議役] 水町	保証支援課	[課長] 勝田	[課長代理] 藤岡・植松	沼田・森(知)・高田・畠 西口・開本・布施・影山
		[次長] 片岡	創業支援課	[課長] 辰巳	[課長代理] 武田・吉田	植田(裕)・金澤
		勝田	保証事務課	[課長] 片岡		伊藤(有)・植田(暁)・一二 大西・西岡
経営支援部	[部長] 竹林	[次長] 今西	経営支援課	[課長] 辻	[課長代理] 小山	上村・山口・坂本
	管理部	[部長] 胡内	[次長] 森(弘)	期中管理課	[課長] 尾野	[課長代理] 山崎・木田
			管理課	[課長] 菅田	[課長代理] 永田	前田・堀田・鈴木・中田 山中

お問い合わせ窓口

部署名		TEL	FAX	業務内容
保証支援部	保証支援課	0742-33-0710	0742-33-0553	保証申込や条件変更、金融相談等、各種お問い合わせ
	創業支援課	0742-33-3520		創業に関するお問い合わせ
	保証事務課	0742-33-0552		保証申込書類や保証料等、各種お問い合わせ
経営支援部	経営支援課	0742-33-0559	0742-33-6606	経営支援に関するお問い合わせ
管理部	期中管理課	0742-33-0555	0742-33-3883	事故報告や代位弁済の手続きに関するお問い合わせ
	管理課	0742-33-0554		代位弁済後のお支払いに関するお問い合わせ
総務企画部	総務課	0742-33-0551	0742-35-4501	人事、経理に関するお問い合わせ
	企画課	0742-33-0548		広報、統計、システムに関するお問い合わせ
業務監査室		0742-33-0512	0742-33-6606	内部検査
高田相談室 ※毎週木曜日(木曜日が祝日の場合は翌営業日)		0745-22-9551	0745-22-9558	保証申込や条件変更に関するお問い合わせ

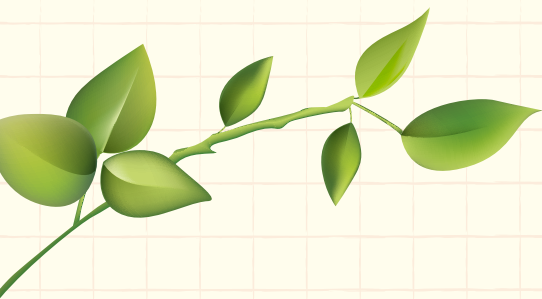

上牧町

奈良県内の市町村をご紹介します。

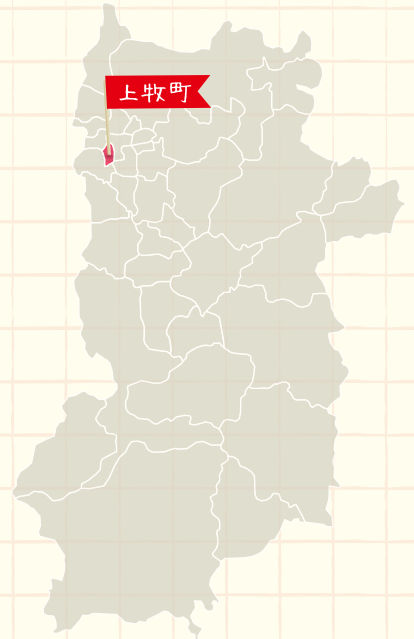

上牧町は、馬見丘陵の約3分の1を占める丘の町です。古代には宮廷の馬が放牧されていたと伝えられており、のどかな情景が広がる一方で、中世には織田信長に反旗をひるがえした松永久秀の片岡城を攻めるため、明智光秀や筒井順慶らが戦国絵巻を繰り広げたとされる歴史ロマンを感じることもできる町でもあります。

現在は、丘陵地帯を生かした田園風景が広がり、町のさまざまな場所で四季の彩を感じることもできる自然の豊かさと、大規模商業施設をはじめとする充実した都市機能を兼ね備えたコンパクトシティとして発展を続けています。



上牧町PRキャラクター ゆりはちゃん

町制施行50周年を記念して、令和4年11月に誕生した上牧町PRキャラクター「ゆりはちゃん」。片岡城笹ゆり姫物語に登場する佐葦姫さあしひめが大切に育てていた「ササユリの花」が、長い年月をかけて、姫の意思を受け継ぎ、姿を変えて舞い降りたと言われていています。佐葦姫のように、まちのみんなに慕われる大人になりたいと願っています。

～ゆりはちゃんからのメッセージ～

上牧町の魅力を1人でも多くのかたに届けられるようがんばります！

上牧町商工会キャラクター 上牧ペ太郎

上牧町商工会から令和3年に誕生した上牧町商工会キャラクター「上牧ペ太郎」。ペガサスになりたい3歳馬で、上牧町の牧場のはずれで両親と共に暮らしています。将来、立派なペガサスになって欲しいというお父さんの願いから「ペ太郎」と名付けられましたが、ペ太郎の場合、脚が短く、早く走ることができない上に「ドスドスドス」とうるさい音が鳴ることで有名になりました。背中せなかの羽は、ペガサスを夢見て頑張っている息子のためにとお母さんがマジックテープで着けてくれました。

～上牧ペ太郎からメッセージ～

上牧町と一緒に成長していきたいです！よろしくお願いします！



町の花 ゆり

まちの象徴ともいえる笹ゆりは、かつて町内に数多く自生していました。現在は町民の手で再生の取り組みがされています。笹ゆりは種から5年ほどの月日を経て、梅雨の最中に開花します。花は清楚で薄いピンクに色づき、上品に香る姿は清らかで美しく、多くの人を魅了します。



上牧ふれあい朝市

地産地消を目標に、町内で収穫された新鮮な野菜などを生産者が直接販売しており、毎月第1、第3土曜日の午前8時から午前10時の間で販売しています。生産者が直接販売しているのでとっても安心！野菜のおいしい調理方法も聞けちゃいます！ぜひお立ち寄りください！

上牧ふれあい朝市
〒639-0124 奈良県北葛城郡上牧町大字上牧3241番
上牧町中央公民館前駐車場

片岡城跡

織田信長の一代記である『信長公記』に登場する戦国時代の山城。馬見丘陵の最高所に、地元の豪族片岡国春によって築られました。その後、松永久秀の攻略により、松永方の城となります。天正5（1577）年、松永久秀が織田信長に謀反を起したことにより、片岡城では織田方の明智光秀・細川藤孝父子・筒井順慶ら有力武将と松永方との戦いがおこなわれました。

～やってみよう！～

「今、蘇る！戦国時代の片岡城」

主郭、地蔵横看板にある「再現スポット」にスマホをかざすと、CGで再現されたかつての片岡城の姿を見ることが出来ます！ぜひ現地でご覧ください。

お問い合わせ／上牧町企画財政課・社会教育課
〒639-0293 奈良県北葛城郡上牧町大字上牧3350番
☎ 0745-76-1001



上牧久我古墳群

国指定史跡。葛下川流域を見下ろす大阪方面への眺めがよい丘陵上の8基の古墳群で、古墳時代初頭から飛鳥時代にかけて築られました。最古の3号古墳副葬の中国鏡と鉄製武器は「奈良県指定文化財」です。飛鳥時代には大型横穴式石室をもつ2号墳があり、この地域の有力王家にかかわる古墳と考えられます。

お問い合わせ／上牧町社会教育課
〒639-0293 奈良県北葛城郡上牧町大字上牧3350番
☎ 0745-76-2532

片岡の里 春ちゃんの黒カレー

上牧町商工会が町制施行50周年を記念して、「片岡の里 春ちゃんの黒カレー」を開発しました！鶏のせせり肉を使用したピリ辛なオリジナルレトルトカレーで、上牧町商工会や町内の事業所にて販売しています。

お問い合わせ／上牧町商工会
〒639-0214 奈良県北葛城郡上牧町大字上牧3426番1
☎ 0745-77-5111



本店

〒630-8668
奈良市法蓮町163-2

保証支援課 TEL (0742) 33-0710
創業支援課 TEL (0742) 33-3520
保証事務課 TEL (0742) 33-0552
FAX (0742) 33-0553

経営支援課 TEL (0742) 33-0559
FAX (0742) 33-6606

期中管理課 TEL (0742) 33-0555
管理課 TEL (0742) 33-0554
FAX (0742) 33-3883

総務課 TEL (0742) 33-0551
企画課 TEL (0742) 33-0548
FAX (0742) 35-4501

業務監査室 TEL (0742) 33-0512
FAX (0742) 33-6606

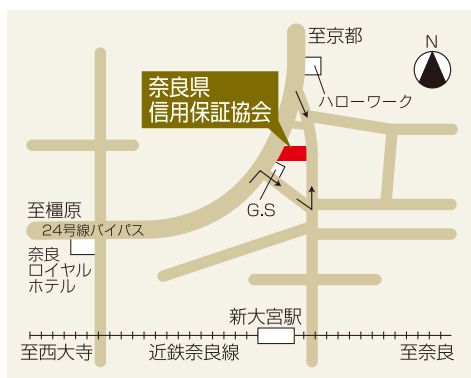

高田相談室

〒635-0015
大和高田市幸町2-33
(奈良県産業会館内)
毎週木曜日のみ (木曜日が祝日の場合は翌営業日)

TEL (0745) 22-9551
FAX (0745) 22-9558



 **LINEはこちらから！**

最新情報や役立つ情報を配信しております！



左記QRコードを読み取りいただくか
友だち追加のID検索にて「@cgc-nara」を
検索し、友だち登録をお願いします！！

<https://www.nara-cgc.or.jp> 